

(カタログ注文型)

# 【中小企業省力化投資補助金】を 活用して新製品を導入してみませんか？



## 中小企業省力化投資補助金とは？

人手不足に悩む中小企業に対して、IoTやロボット等の汎用製品を導入するための経費を一部負担することで、中小企業の付加価値や生産性の向上を図るとともに、賃上げにつなげることを目的とした制度です。美容業界では「施術の省力化」「スタッフ負担軽減」「回転率向上」を目的とした美容機器導入が対象となります。

補助金を  
活用すれば

最大**1/2**の費用で製品を導入できます！

業務用超音波 & 負電荷複合美容器

BF-1526



製品詳細ページは  
コチラから

ボディに「キャビテーション+ANION」  
フェイシャルに「超音波+ANION」を搭載

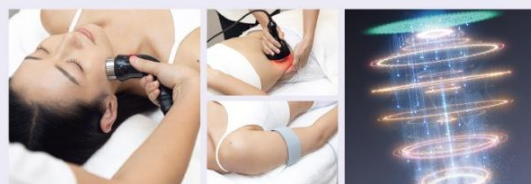

BF-1526を導入する場合・・・

BF-1526 補助率 補助金  
1,120,000円 × (1/2) = 560,000円

**560,000円**の  
補助金を支給



実質  
**560,000円**で  
導入可能！※

※各種条件に合致した場合に支給される金額の一例です。補助金は導入後の支給となります。

※税抜にて計算

さらに

補助金申請  
サポート付き  
&  
費用負担ゼロ

(他社比較例)

	A社	B社	C社	弊社で負担
着手金	15万円	20万円	10万円	0円
成功報酬	15%	0%	10%	0円



補助金申請は  
こちらのフォームから



サポートに関わる費用は、弊社が負担いたします！

諸条件は裏面をご確認ください。

# 補助金の申請について



中小企業省力化  
投資補助金サイトは  
コチラから

## 事業対象者

## 人手不足に悩む中小企業等

(資本金5,000万円以下または従業員100人以下が対象)

### ① 残業時間の過多

従業員の平均残業時間が  
月30時間を超えている

### ② 従業員の減少

前年度と比較して  
従業員数が5%以上減少した

### ③ 求人活動の実績

直近1年以内に  
求人募集を行っている

## 補助率・上限額

従業員数	補助率	補助上限額	大幅な賃上げ実施時*
5人以下	1/2以下	500万円	750万円
6~20人以下		750万円	1,000万円
21人以上		1,000万円	1,500万円

\*大幅賃上げの条件 ①3.0%(日本銀行が定める「物価安定の目標」+1.0%)以上増加させる  
②給与支給総額を6%以上増加させる

## 申請～補助金交付の流れ

交付申請の手続きは、販売事業者がマイページ招待を行なうことにより開始できます。  
交付申請時に選択できる製品は1製品となり、その製品を複数個申請することは可能です。

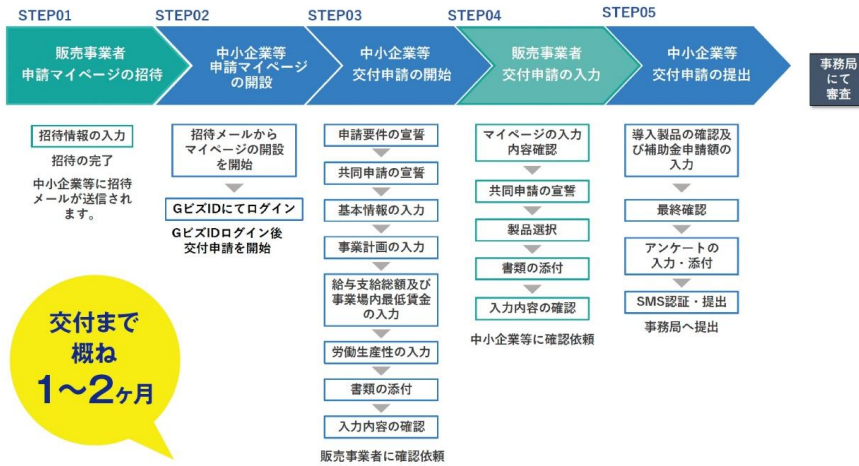

交付まで  
概ね  
1~2ヶ月

- STEP06 採択・交付決定: 申請から概ね1~2ヶ月程度。(このあとから契約・発注が可能。)
- STEP07 機器導入・支払い: お客様が機器を導入し、全額の支払いを行う(補助金は後払い)。
- STEP08 実績報告: 販売事業者とお客様が共同で実績報告書を提出。
- STEP09 補助金交付: 審査完了後、お客様に補助金が交付される。
- STEP10 効果報告: 導入後3年間(稼働・生産性・賃上げ等)

こちらも対象機種です。



複合EMS機器 BF-151



複合フェイシャル機器  
セルサーウェブ-EP



業務用EMS美容器  
ボディセラプロII



株式会社 **カナケン**

- 本社 横浜 TEL 045-901-5471 FAX 045-902-9262
- 大阪営業所 TEL 06-6935-3016 FAX 06-6935-3017
- 新潟営業所 TEL 025-286-0521 FAX 025-286-8870
- 福島営業所 TEL 024-961-7211 FAX 024-961-7221
- 仙台出張所 TEL 022-287-6273 FAX 022-287-6218